

# LUANE CAROLINE PAIXÃO NOVAES

## **INFORMAÇÕES PESSOAIS**

*Estado Civil:* Solteira

*Nacionalidade:* Brasileira

*Data de Nascimento:* 14/10/1996

*Naturalidade:* Ribeirão Preto/SP

## **ENDEREÇO**

*Rua:* Joaquim Alves Vieira, nº 203

*Bairro:* Jardim Progresso

*Cidade:* Ribeirão Preto/SP

*Telefone:* (16) 98151-3571 // (16) 99319-5132

*Whatsapp:* (16) 99409-8859

*Email:* [carolinenovaes2810@gmail.com](mailto:carolinenovaes2810@gmail.com)

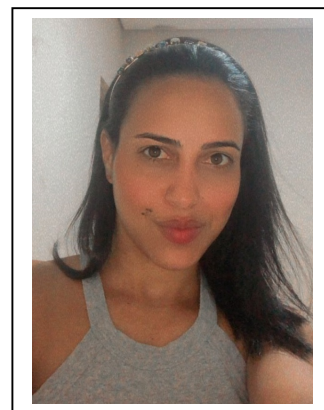

## **CURSO**

- Informática Básica

## **FORMAÇÃO ESCOLAR**

- Ensino Médio Completo

## **EXPERIÊNCIA PROFISSIONAL**

*Empresa:* AMOR E SAÚDE

*Cargo:* Recepcionista

*Empresa:* RIBRATEC

*Cargo:* Secretaria

*Empresa:* RAMAVI COSMÉTICOS

*Cargo:* Auxiliar de Loja

*Empresa:* 3F FOCO

*Cargo:* Promotora

*Empresa:* VAREJÃO RIBEIRÃO

*Cargo:* Operadora de Caixa

## **QUALIFICAÇÃO / ATRIBUTOS**

- Facilidade para trabalhar em equipe;
- Garra e determinação;
- Responsabilidade;
- Liderança em equipe;
- Facilidade de aprendizado;
- Organização.

## **APRESENTAÇÃO**

Acreditando pertencer ao quadro de funcionários desta conceituada empresa encaminho meu currículo para o setor responsável colocando-me a inteira disposição para maiores esclarecimentos.