

KELLY LETÍCIA PRATINHA DE ANDRADE

FISIOTERAPEUTA

CREFITO- 319997-F

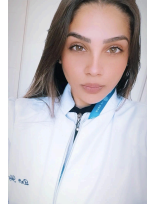

Rua : Atílio Luiz Fasanelli 234 - São José do Rio Preto - SP

CEP:15091-300

(017)991226724

24 anos Brasileira/solteira

E-mail: kpratinhadeandrade@gmail.com

Disponibilidade para viagens e mudança

OBJETIVO PROFISSIONAL: Atuar oferecendo assistência ao paciente/cliente, com excelência através dos valores éticos, humanitários e aprimoramento constante para aperfeiçoar minhas competências e habilidades.

FORMAÇÃO ACADÊMICA:

- Graduada em Fisioterapia - Universidade Paulista de São José do Rio Preto (UNIP)
- Especialista em Oncologia pelo programa de residência em atenção ao câncer pela Faculdade de Medicina de São José do Rio Preto (FAMERP) - HOSPITAL DE BASE DE SÃO JOSÉ DO RIO PRETO.

FORMAÇÃO COMPLEMENTAR

- Introdução a Ventilação Mecânica, na modalidade EAD, realizado pelo Instituto Sírio-Libanês de Ensino e Pesquisa.
- Curso de Primeiros Socorros – FISAEP.
- Curso de Noções de Biossegurança no Trabalho relacionadas à COVID 19 - Núcleo de Tecnologias para Educação da Universidade Estadual do Maranhão.
- Master Class Bandagens Terapêuticas - CEFISA.
- Imersão de Ombro - Repercussão da rigidez da cápsula posterior / Escolhendo os melhores exercícios para o ombro / Discinese escapular MITOS E VERDADES" - CEFISA.
- Imersão em Hérnia de Disco – CEFISA.

- Master Class Tornozelo, pé e palmilhas (Feet Solutions) – CEFISA.
- Maratona Fisioterapeuta de Elite: "Há espaço para mudanças biomecânicas em corrida?", "A arte do agachamento: segurança ou performance?" e "Como fortalecer o quadríceps sem agressão". – CEFISA.
- Semana Científica: Variabilidade da Frequência Cardíaca. CEFISA.
- Aspectos Psicossociais na Dor Lombar Persistente- CEFISA.
- Estabilização Segmentar Lombar – CEFISA.
- Instabilidade do joelho – CEFISA.
- Programa de Prevenção FIFA 11+ - CEFISA.
- Dor lombar inespecífica: nós estamos fazendo progresso com a metodologia de sub grupos? – CEFISA.
- Etiologia da Disfunção Sacroilíaca – CEFISA.
- Curso Básico de Libras - Núcleo de Tecnologias para Educação da Universidade Estadual do Maranhão.

ATUAÇÃO PROFISSIONAL

- Hospital de Base (FUNFARME) - São José do Rio Preto
Fisioterapeuta Hospitalar (UTI/COVID) (2021)
- Clínica Fisio Up - atuando em Ortopedia, e professora de hidroterapia . (2021)
- Clínica de reabilitação Fabiana Moraes - atuando em reabilitação / ortopedia (2021)
- Residente em atenção ao câncer- Faculdade de Medicina de São José do Rio Preto
- Hospital de Base (FUNFARME) - São José do Rio Preto (2022 - 2024).

PROJETOS DE PESQUISA

- O benefício da equoterapia na recuperação de paciente com trauma raquimedular (2020)

Orientador: Prof. Me. Thiago Maia.

- Panorama atual na reabilitação do câncer de mama. (2024)

Orientadora: Dra. Thais Nelly Basílio de Oliveira.

PARTICIPAÇÃO EM CONGRESSOS / JORNADAS / SIMPÓSIOS

Congressos:

- V Encontro de Cancerologia no Interior Paulista e XII Simpósio de Mastologia, Oncologia e Imaginologia Mamária, realizado pela FUNFARME.
- I Congresso Nacional Multidisciplinar de COVID-19.

Jornadas:

- I Jornada de Fisioterapia – FISIO2B
- Ministrante em palestra – UNIVERSIDADE PAULISTA (UNIP)