

iti
Itaú

guia iti

IR 2023

sua declaração
de IR 2023 sem
complicação



guia iti

IR 2023

A temporada de declaração
do Imposto de Renda 2023 vem aí!

Mas respira, que o iti está aqui
com algumas informações
para você entender mais sobre
o assunto e começar a se preparar
para preencher a sua declaração.

Coisa boa é saber que você pode contar com o iti para declarar sua conta sem complicação. Primeiro de tudo, pegue o seu informe de rendimentos. Está tudo no app!



- 1 Acesse seu perfil;
- 2 Clique em informe de rendimentos;
- 3 Baixe o informe do ano de 2022.

veja como declarar sua conta iti no IR:



Saldo: para declarar o saldo de sua conta de pagamento iti, você precisa acessar a ficha Bens e Direitos. Em Discriminação, poderá informar o saldo, a instituição financeira, a agência e o número da conta. É obrigatório fazer a declaração de contas com saldos em 31/12/2022 acima de R\$ 140,00.

Grupo 06 – “Depósito à vista e Numerário”

Código 99 – “Outros depósitos à vista”



Rendimentos: para declarar os rendimentos líquidos auferidos, você deve preencher a ficha “Rendimentos sujeitos à Tributação Exclusiva/Definitiva”, no Código 12 – “Outros”.



Empréstimos: a declaração de empréstimos é obrigatória para valores maiores que R\$ 5.000,00 em 31/12/2022. Essas informações devem ser transportadas para o quadro “Dívidas e Ônus Reais”, no Código 11 – “Estabelecimento bancário comercial”.



Dica: você pode colocar o iti como banco recebedor da sua restituição, caso você tenha valores a receber, para deixar seu dinheiro rendendo a 100% do CDI, desde o primeiro dia útil do recebimento. Você escolhe transferir o valor via conta bancária ou Pix.

veja como colocar o iti como banco recebedor da sua restituição do Imposto de Renda



Conta bancária: clique em “Resumo da Declaração” e, depois, em “Cálculo de Imposto”. Na aba informações bancárias, coloque os dados da sua conta iti. Os dados podem ser encontrados na aba “Acessar Perfil” na tela inicial do app iti. Para te ajudar, já colocamos abaixo:



Banco Itaú 341



Agência 0500



Número e dígito da sua conta



Pix: a chave deve ser obrigatoriamente CPF, portanto assegure-se que a sua chave Pix CPF está cadastrada aqui no iti. Você pode verificar isso no app em Página inicial > Pix > minhas chaves.

Feito isso, na sua declaração de imposto de renda, basta selecionar a opção de restituição via Pix e utilizar o seu CPF.



Atenção: a chave Pix utilizada deve ser a do titular da declaração. E ainda, a conta iti deve ser de mesma titularidade.

Simple, né? Preencher a sua declaração também pode ser tranquilo. Vem ver!

Primeiro, para verificar se você deve entregar sua declaração, verifique as regras de obrigatoriedade de entrega vigentes para o ano calendário, que são publicadas pelo governo.

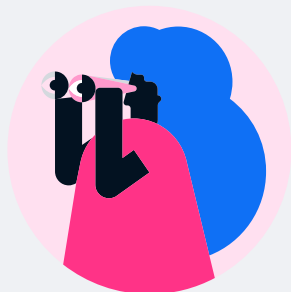

sou menor de idade, tenho que declarar?

Somente se você não estiver incluído como dependente na declaração de um responsável, e se enquadrar em pelo menos uma das situações de obrigatoriedade de entrega vigentes para o ano calendário.

como faço para declarar meu Imposto de Renda?

A Receita Federal possui um programa para declaração no computador e um aplicativo para declarar pelo celular.



Período:

15 de março a 31 de maio.



Computador ou Notebook:

Baixe o programa da Declaração do Imposto de Renda no site da Receita Federal.

• <https://www.gov.br/receitafederal/pt-br>

**Smartphone e tablets:**

Baixe o aplicativo “Meu Imposto de Renda” no Google Play ou App Store.

• https://play.google.com/store/apps/details?id=br.gov.fazenda.receita.irpf&hl=pt_BR&gl=US&pli=1

• <https://apps.apple.com/br/app/meu-imposto-de-renda/id922529225?l=en>



Vale lembrar: se você tiver certificado digital poderá acessar o Centro Virtual de Atendimento e-CAC no site da Receita. Lá você encontrará a declaração pré-preenchida, bastando apenas validar suas informações.

**Dica iti para não passar perrengue:**

- Acesse o menu “Ajuda” pra instruções durante o preenchimento.
- Se tiver dúvidas no preenchimento, você pode contratar um profissional especializado para fazer a sua declaração.

**como funciona o pagamento do Imposto de Renda?**

Com a declaração preenchida, você consegue visualizar o cálculo do seu imposto a pagar ou restituição.



Vai receber a restituição do Imposto de Renda? Traga pro iti e veja seu dinheiro render a 100% do CDI desde o primeiro dia útil.



iti
Itaú

guia iti

IR 2023