

Currículo

Dados pessoais

Nome	Lethícia dos Santos Cirino
E-mail	lethiciacirino@hotmail.com
Telefone	(34) 98438-5050
Endereço	Rua Milton Vieira Alves,506 – Jd. Nova Igarapava CEP.: 14.540-000 – Igarapava/SP.
Data de nascimento	10 de fevereiro de1997
Gênero	Feminino
Nacionalidade	Brasileira
Estado civil	Solteira
Número do CREFITO-3	400096-F

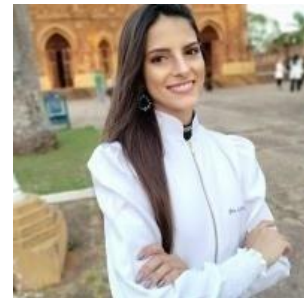

Formação

fev 2019 - dez 2023	Graduação em Fisioterapia Universidade de Uberaba (UNIUBE), Uberaba/MG Concluído
jan 2024	Pós-Graduação (EAD) Traumatologia - ortopédica com ênfase em terapias manuais e posturais Faculdade Anhanguera, Ribeirão Preto/SP Em andamento
	Pós-Graduação (EAD) em Fisioterapia Oncológica Faculdade Anhanguera, Ribeirão Preto/SP Em andamento

Atividades extracurriculares

mar 2023 - nov 2023	Participante como pesquisadora voluntária Universidade de Uberaba (UNIUBE), Uberaba/MG. Projeto de pesquisa intitulado “REFLEXO DA FISIOTERAPIA INTRADIALÍTICA NA CAPACIDADE FUNCIONAL, MODULAÇÃO AUTÔNOMICA DA FREQUÊNCIA CARDÍACA E QUALIDADE DE VIDA DE DOENTES RENAIIS CRÔNICOS”.
---------------------	---

Idiomas

Português	Fluente
Inglês	Iniciante

Eventos

abr 2021	I Simpósio da Liga Acadêmica de Estética Avançada Carga horária de 6 horas.
jul 2021	PALESTRA - Palestra Atuação do Profissional de Fisioterapia na Residência. Carga horária de 4 horas.
jul 2022	II Congresso Online da ABRAFITO - SECAD Carga horária de 12 horas.
out 2022	V Simpósio de Fisioterapia - Professor Dr. Fabrício Antônio Gomide Carga horária de 04 horas.
set 2023	Simpósio Neuropediatria Intervenção Precoce na Paralisia Cerebral Carga horária de 03 horas.
fev 2024	Atualização em Medicina Intensiva: Ventilação Mecânica Carga horária de 04 horas pela Artmed ASSOBRAFIR.
mar 2024	Atualização em Fisioterapia Cardiorrespiratória Carga horária de 03 horas pela Artmed ASSOBRAFIR.
mar 2024	I Simpósio Uro-Oncologia Einstein Goiânia Carga horário de 16 horas pelo Instituto Albert Einstein

Cursos

2022	Anatomia, biomecânica e mecanismos de lesão do LCA. Carga horária: 3h pelo Instituto Cefisa.
2022	Estabilização Segmentar Lombar. Carga horária: 3h pelo Instituto Cefisa.
2022	Imersão em Dor Crônica. Carga horária: 6h pelo Instituto Cefisa.
2022	Imersão em Ombro Avançada. Carga horária: 5h pelo Instituto Cefisa.
2022	Dor lombar inespecífica Carga horária: 3h pelo Instituto Cefisa.
2022	Imersão em ombro com Rodrigo Baldon. Carga horária: 5h pelo Instituto Cefisa.

2022	Instabilidade do Joelho. Carga horária: 3h pelo Instituto Cefisa.
2022	Maratona Fisioterapeutica de Elite. Carga horária: 5h pelo Instituto Cefisa.
2022	Master Certification de Ombro. Carga horária: 3h pelo Instituto Cefisa.
2022	Acurácia Diagnóstica dos Testes Musculoesqueléticos. Carga horária: 3h pelo Instituto Cefisa.
2022	Semana Liberação Miofascial. Carga horária: 5h pelo Instituto Cefisa.
2022	Imersão em Dry Needling. Carga horária: 5h pelo Instituto Cefisa.
2022	Programa de Prevenção FIFA11+. Carga horária: 5h pelo Instituto Cefisa.
2022	Curso de Fisioterapia Básica. Carga horária: 3h GYN Cursos Online.
2022	A revolução da Fisioterapia. Carga horária: 6h pelo Instituto Cefisa.
2022	Curso “De onde vem a dor na coluna?”. Carga horária: 2h pelo Instituto Cefisa.
2022	Etiologia da Disfunção Sacroilíaca. Carga horária: 3h pelo Instituto Cefisa.
2022	Descomplicando a Hernia de Disco. Carga horária: 5h pelo Instituto Cefisa.
2022	Impacto Femuroacetabular no Quadril. Carga horária: 3h pelo Instituto Cefisa.
2022	Master Class Bandagens Terapêuticas. Carga horária: 5h pelo Instituto Cefisa.
2022	Aspectos psicossociais na dor lombar persistente. Carga horária: 3h pelo Instituto Cefisa.
jan 2024	COVID-19 Ações Assistenciais. Carga horária: 15h pela Universidade de São Paulo, USP.
fev 2024	Curso de Fisioterapia Desportiva. Carga horária: 10h pelo Instituto Politécnico de Ensino a Distância.

Igarapava/SP, março de 2.024